ATM・CD引出手数料や振込手数料、気にならない？

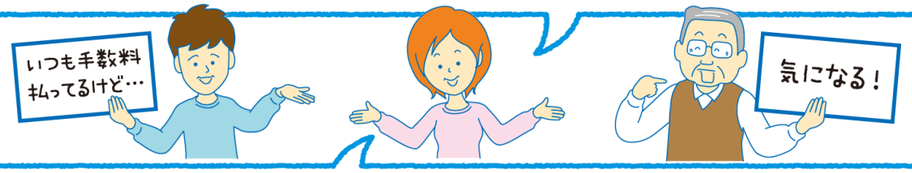

〈中央ろうきん〉のキャッシュカードなら “いつでも”“どこでも”使えて、
さらに、ATM・CD引出手数料が戻ってくるの！

給与振込は〈中央ろうきん〉へ！

Start Up キャンペーン 対象商品

誰でも　回数制限なし

ATM・CD
引出手数料が即時全額キャッシュバック！

〈中央ろうきん〉のキャッシュカードで、ゆうちょ銀行、銀行、コンビニ等の ATM・CD を利用してお引出しした場合、所定の利用手数料を即時にお客様の〈中央ろうきん〉ご利用口座へお戻しします。

CHECK 例えば 引出手数料 キャッシュバックでこんなにおトク！

108円の場合 × 5回（引出回数）／月 × 12ヶ月 ＝ 6,480円（1年間で）

実質 0円

給与振込※の指定で　月３回まで

インターネット／モバイルバンキングでの
振込手数料がキャッシュバック！

※当金庫のシステムにて「給与振込」として判定できるものに限ります。お勤め先の振込方法によっては対象とならない場合があります。

CHECK 例えば 振込手数料 キャッシュバックでこんなにおトク！

432円の場合 × 3回（振込回数）／月 × 12ヶ月 ＝ 15,552円（1年間で）

〈中央ろうきん〉のキャッシュカードは、いつでも、どこでも使える！

全国の金融機関で使える!!
銀行・信金・信組（※全国のMICS加盟の金融機関）　ゆうちょ銀行　イオン銀行　セブン銀行

24時間利用可能なATM!!
FamilyMart　LAWSON　スリーエフ　など

JR東日本の駅のATMコーナー
始発から終電まで年中無休で使える!!
VIEW ALTTE（ビューアルッテ）
※カードローンはご利用いただけません。

※設置場所や営業時間、メンテナンス等によりご利用いただけない場合があります。※詳しくは〈中央ろうきん〉営業店までお問い合わせください。

商品・サービスの注意事項

【教育ローン［証書貸付型］】【金利適用期間】2018 年 4 月 27 日ご融資実行分までとなります。※金利情勢の変化により、金利は変更となる場合がございます。※実際のご融資金利は、お申込時点の金利ではなく、お借入れ時点の金利が適用となります。※金利引下げ制度「はるかぜ引下げ」の適用が受けられます（身体障害者手帳を保有している方が対象となります）。【カードローン〈マイプラン〉】※金利引下げ項目の詳しい内容は店頭のチラシ等でご確認ください。※金利引下げを合計して年 3.2%を超える場合も、上限は年 3.2%となります。※既にマイプランをご契約いただいている方の金利引下げの適用は、2 月末のお取引状況を基準に 5 月から、8 月末のお取引状況を基準に 11 月から反映いたします（残高の有無により反映日は異なります）。なお提携マイプラン等で金利引下げが適用にならない場合がございます。※金利引下げ制度「はるかぜ引下げ」の適用が受けられます。（身体障害者手帳を保有している方が対象となります。極度額は 100 万円までとなります。個人金利引下げ制度「マイプランパック」との重複適用はできません。）※ご利用いただける方は、お申込み時の年齢が 65 歳未満の方、当金庫指定の保証協会の保証を受けられる方です。※事業資金、投資目的としては、ご利用いただけません。※極度額に応じた定例返済額となります。【有担保ローン】※実際のご融資金利は、お申込み時点ではなく、お借入れ時点の金利が適用となります。※新規適用金利は毎月見直しを行いますが、金利情勢により月中に変更となる場合がございます。※返済途中で変動金利型から固定金利特約型・上限金利特約型（LooF10）に切替えた場合、以降、返済終了日まで年 1.40%の引下げとなります。※当初期間引下げ型について、特約期間終了後は標準金利から年 0.40%の引下げとなります。※別途、保証料が必要となります。保証料は①『一括前払い方式』（例えば、20 年 1,000 万円のお借入れの場合、72,250 円～234,790 円）と、②『月次後払い方式』（年 0.10%～0.34%をご融資金利に上乗せ）がございます。※「金利ミックス」は、ご契約が 2 口となりますので、お借入金額によっては 1 口の場合より印紙代が高くなることがございます。※別途、不動産担保取扱手数料として 10,800 円または 32,400 円（ともに消費税込み）がかかります。※特約期間終了後は金利が変わることがあります。※返済条件の変更等に際して、別途手数料が必要となる場合がございます。※特約期間に満たない返済期間は設定できない場合がございます。【教育ローン［証書貸付型］・カードローン〈マイプラン〉・有担保ローン　共通事項】※団体会員の構成員以外の方は、ご利用にあたって中央ろうきん友の会に入会すること、または当金庫の個人会員（最低出資金 1,000 円が必要）となることが必要な場合があります。※審査の結果、ローン利用のご希望にそえない場合がございます。※ご返済が滞った場合は、金利引下げや新規の借入れが受けられない場合がございます。※所属会員により、ご融資条件等が異なる場合がございます。※店頭に説明書をご用意しております。※店頭やホームページで、ご返済額の試算ができます。※詳しくは〈中央ろうきん〉営業店までお問い合わせください。【ATM・CD　引出手数料　キャッシュバックサービス】※普通預金・貯蓄預金口座のお引出し、カードローン（マイプラン・教育ローン［カード型］）のお引出しを対象に、1 口座あたり何回でも ATM・CD ご利用時の引出手数料が即時にご利用口座へキャッシュバックされます。※キャッシュバック回数に制限はありません。※詳しくは〈中央ろうきん〉営業店までお問い合わせください。【振込手数料　キャッシュバックサービス】※〈中央ろうきん〉に給与振込または年金振込をご指定の方を対象に「インターネット／モバイルバンキング」（普通預金）からの振込による振込手数料が、お一人様あたり 1 ヶ月につき、日付、時刻の早い順に 3 回までキャッシュバックされます。※キャッシュバックされた振込手数料は、翌月 20 日（休業日の場合は前営業日）に、振込手数料をお引きしたお客様の〈中央ろうきん〉普通預金口座へご入金します。※キャッシュバック時にキャッシュバック対象口座が解約されている場合等については、キャッシュバックの対象外となる場合があります。※キャッシュバックサービスは個人のお客様が対象となります。※メンテナンス等によりサービスが利用できない日・時間帯があります。また、お取引内容と時間帯によっては、翌営業日扱いになることがあります。※詳しくは〈中央ろうきん〉営業店までお問い合わせください。

団体会員とは　中央労働金庫に出資いただいている次の団体をいいます。❶労働組合　❷国家公務員・地方公務員等の団体　❸勤労者のための福利共済活動を目的とする団体で一定の条件を満たすもの。なお、対象とならない場合もございます。

お問い合わせ・ご相談は

中央労働金庫　本郷支店　　TEL：03-3814-7911

あんしん創造バンク　中央ろうきん　ろうきん

2018 年 3 月 1 日現在

お得な情報盛りだくさん

ろうきん旬報 ３月号

～〈中央ろうきん〉本郷支店から、組合員のみなさまへHOTな情報をお届け！～

～春の新生活～
〈中央ろうきん〉が応援します！

スタートアップ Start Up キャンペーン

東京地区営業店限定

2018年3月1日（木）～2018年6月29日（金）まで

キャンペーン期間中に、対象商品をお取引いただいた方に

VJAギフトカード　もれなく
1,000円分をプレゼント

対象取引
1. 無担保ローンの新規ご利用（※1）
2. カードローン〈マイプラン〉の新規ご利用（※2）
3. カードローン〈マイプラン〉の極度額増額のご契約（※3）
4. 給与振込口座の新規指定・指定替え（※4）

（※1）カーライフローン・教育ローン・リフォームローン・無担保住宅借換ローン・福祉ローン・フリーローンの新規ご利用額 100 万円以上が対象となります。教育ローン［カード型］は、極度額 100 万円以上の口座開設が対象となります。一部対象外の商品もございます。（※2）払戻請求書による支払金額 30 万円以上のお借入（利用用途等によっては払戻請求書をご利用いただけない場合もございます）が対象となります。（※3）変更前後で極度額が 30 万円以上増加するご契約が対象となります。（※4）月額 50,000 円以上のご契約で、相対での確認もしくはお客様から営業店へのご連絡等、金庫が給与振込指定を確認できる場合が対象となります。※ギフトカードは〈中央ろうきん〉東京地区営業店よりお渡しいたします。※対象条件を複数満たす場合は重複してプレゼントの対象となります。※詳しくは〈中央ろうきん〉東京地区営業店までお問い合わせください。

新生活のスタートは“おトク”で“便利”な〈中央ろうきん〉で決まり！

教育費の準備、できてる？

支払い済※の教育費についても、教育ローンをご利用できます！

※お支払い後、2ヶ月以内の資金が対象となります。

今すぐ、ご相談ください！
進路が確定していなくても
ご相談いただけます！

教育ローン［証書貸付型］

Start Up キャンペーン 対象商品

☑幅広い教育関連資金はもちろん、他金融機関等の教育ローンや教育機関融資の借換えにもご利用いただけます。

■最高2,000万円　■最長15年　■無担保

※ご融資期間の範囲内で最長5年の据置期間が設定可能

［団体会員の場合］　［ずっとサポート引下げ対象の場合］

	団体会員の場合	ずっとサポート引下げ対象の場合
変動金利型	年2.2％（保証料は金庫が負担致します。）	年2.0％（保証料は金庫が負担致します。）
固定金利型（10年以内でお借入れの方）	年2.4％（保証料は金庫が負担致します。）	年2.2％（保証料は金庫が負担致します。）

団体会員 生協会員 限定　ずっとサポート引下げ

引下げ要件を満たす場合、教育ローン［証書貸付型］の店頭表示金利より 年0.2％ 金利引下げ！

【引下げ要件】（右記 1・2 のいずれか）
1 財形貯蓄またはエース預金のご契約（＊1）
2 有担保または無担保ローンのご契約（＊2）

（＊1）ローン申込時点（仮審査申込を含む）で「契約日から1年以上経過」かつ「残高12万円以上」のご契約がある方。（＊2）ローン申込時点（仮審査申込を含む）で〈中央ろうきん〉の有担保ローンまたは無担保ローン（マイプランを除く）をご返済中の方。※引下げ要件1・2ともに満たしている場合でも、金利引下げ幅は年0.2%となります。※詳しくは〈中央ろうきん〉営業店までお問い合わせください。

無担保ローン　カードローン〈マイプラン〉　有担保ローン

Webでカンタン！仮審査申込ができます！

24時間いつでもOK！

思い立ったら、すぐに！

http://chuo.rokin.com/　中央ろうきん　検索

その“カードローン”、選んだ理由は？

もしかすると、高い金利で利用しているのでは!?
金利を確認して、借換えを検討しましょう！

カードローン〈マイプラン〉

Start Up キャンペーン 対象商品

☑暮らしのための様々な資金にご利用いただけます。

☑他行・他社カードローン等の借換えも可能です！

■変動金利型　■無担保　■保証料込み　■ご融資期間：1年ごとの自動更新
■ご利用限度額（極度額）：10万円～500万円（所属会員・雇用形態等により異なります。）

※団体会員・生協会員以外の方は極度額100万円までとなります。
※借換えは団体会員・生協会員の方に限ります。また、お取扱い期間がございます。

団体会員の方

最大引下げ後金利　年3.875％～年7.075％　提示金利

ご利用限度額ではなく
給与振込のご指定など“お取引内容”＊によって提示金利より 最大年3.2％引下げ

＊当金庫のシステムにて判定可能なご契約に限ります。※詳しくは〈中央ろうきん〉営業店までお問い合わせください。

〈中央ろうきん〉に借換えると暮らしが変わるかも！

借換えシミュレーション（試算例）

100万円を6年で返済した場合の総支払利息は…

差額400,030円おトク！

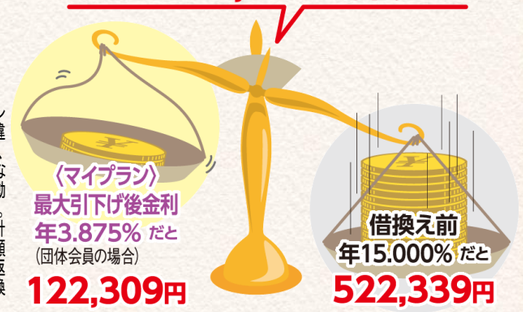

※右記計算例につきましては、金利シミュレーションとなりますので、実際の金額とは相違します。※マイプランは変動金利型ですが、金利シミュレーションは金利が6年間変動しないことを前提に計算しています。金利が変動した場合、シミュレーション結果も変わります。※右記計算例は元利均等月賦返済方式で計算しています。※マイプランの実際の返済額は、ご利用限度額（極度額）に応じた定例返済額となります。※当金庫のローンのお借換えには利用いただけません。

“住宅ローン”あなたはどっちを選ぶ？

［全期間固定金利型］or［固定金利特約型20年（当初期間引下げ型）］をcheck！

［変動金利型］と［固定金利特約型20年（当初期間引下げ型）］の金利ミックスをcheck！

住宅ローン／借換・買替ローン

■最高1億円　■最長35年　■不動産担保
■団体信用生命保険付（最高1億円※ご融資額の範囲内となります）

全期間固定金利型
標準金利 年3.100％ ▶ 引下げ後金利 年1.250％　年1.85％引下げ

固定金利特約型20年（当初期間引下げ型）
標準金利 年3.000％ ▶ 引下げ後金利 年1.150％　年1.85％引下げ

金利ミックス

変動金利型
標準金利 年2.475％ ▶ 引下げ後金利 年0.575％　年1.90％引下げ

＋

固定金利特約型20年（当初期間引下げ型）
標準金利 年3.000％ ▶ 引下げ後金利 年1.150％　年1.85％引下げ

金利ミックスご利用時の留意事項
＊金利ミックス利用時における変動金利型の金利引下げ幅年1.90%は、全期間固定金利型または固定金利特約型20年（当初期間引下げ型）と変動金利型の組み合わせのみ適用となります。また、全期間固定金利型または固定金利特約型20年（当初期間引下げ型）の割合が借入総額の30%以上の場合に適用となります。当該条件に満たない場合、変動金利型の金利引下げ幅は年1.85%となります。
＊金利ミックスは、上記金利タイプ以外での組み合わせも可能です。組み合わせる金利タイプは2種類までとし、同一金利タイプの組み合わせはできません。

〈中央ろうきん〉本郷支店限定！住宅ローン借換キャンペーン！

キャンペーン期間：2017年10月16日（月）～2018年3月30日（金）

「返済予定表」をご用意ください！

借換シミュレーションをされた方、全員に
クオカード500円分プレゼント！

※キャンペーン期間中、初めての借換シミュレーションのみを対象とさせて頂きます。※他金融機関からお借入されている住宅ローンが対象となります。
※クオカードのデザインは変更になる場合がございます。